

資格取得で 安全運転・安全作業

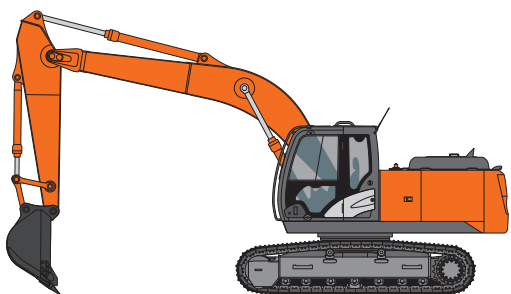

2024年度版

2024年4月～2025年3月



車両系(整地等)運転技能講習

登録 第71号

登録期限 令和6年9月8日

※令和6年9月9日以降については登録更新申請予定

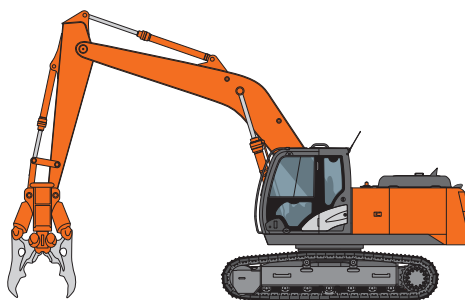

車両系(解体)運転技能講習

登録 第73号

登録期限 令和6年9月8日

※令和6年9月9日以降については登録更新申請予定

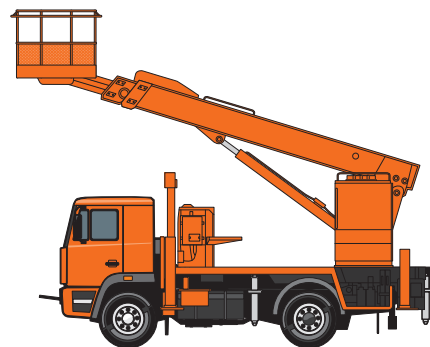

高所作業車運転技能講習

登録 第75号

登録期限 令和6年9月8日

※令和6年9月9日以降については登録更新申請予定

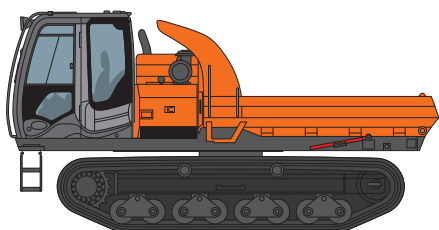

不整地運搬車運転技能講習

登録 第81号

登録期限 令和6年9月8日

※令和6年9月9日以降については登録更新申請予定



フォークリフト運転技能講習

登録 第65号

登録期限 令和6年9月8日

※令和6年9月9日以降については登録更新申請予定

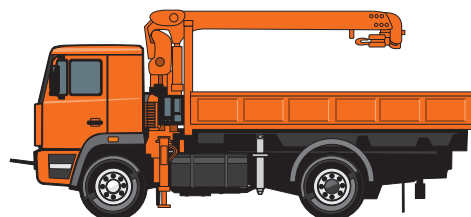

小型移動式クレーン運転技能講習

登録 第74号

登録期限 令和6年9月8日

※令和6年9月9日以降については登録更新申請予定

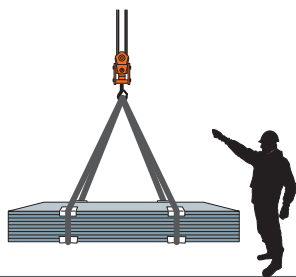

玉掛け技能講習

登録 第72号

登録期限 令和6年9月8日

※令和6年9月9日以降については登録更新申請予定

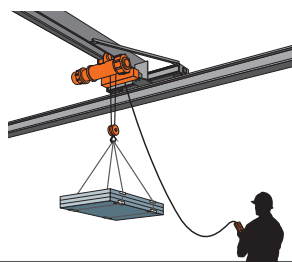

床上操作式クレーン運転技能講習

登録番号 第87号

登録期限 令和6年9月8日

※令和6年9月9日以降については登録更新申請予定



テールゲートリフターの操作の業務に係る特別教育 開催中

令和6年2月1日以降、テールゲートリフターを使用して荷を積み卸す作業への特別教育が義務化されました。

山梨労働局長登録教習機関

株式会社PCT 山梨教習所

〒400-0211 山梨県南アルプス市上今諏訪709

TEL 055-284-3561 FAX 055-284-3562

<https://kyosyu.pctc.co.jp/yamanashi/>

インターネットからも受講予約ができます。

PCT 山梨教習所

検索



〔初日受付時刻〕 AM8:00 〔受講年齢〕 18歳以上

技能講習

講習科目	日数	コース	助成金	講習時間(H)		受講料(税込) (テキスト代含)	受講資格いずれかに該当する方
				学科	実技		
1 車両系建設機械 (整地・運搬・ 積込・掘削用) (油圧ショベル等) (機体質量3トン以上)	5	38H	○	13	25	110,000円	経験 資格は不要
	2	14H		9	5	47,000円	①大型特殊自動車免許所有者 ②不整地運搬車運転技能講習修了者 ③自動車運転免許(普通・準中・中型・大型)を有し、特別教育修了後、3トン未満の運転業務経験が3ヶ月以上ある方 重要 事業主による運転業務経験証明及び対象機械の特定自主検査記録表の写しが必要
2 車両系建設機械 (解体用) (ブローカー解体用つかみ機等)	1	5H	○	3	2	27,000円	車両系(整地等)技能講習修了者
3 小型移動式 クレーン (つり上げ荷重1トン以上 5トン未満)	3	20H	○	13	7	50,000円	経験 資格は不要
		16H		10	6	42,000円	①クレーン免許所有者 ②玉掛け技能講習 または 床上操作式クレーン技能講習修了者
4 玉掛け (つり上げ荷重1トン以上)	3	19H	○	12	7	30,000円	経験 資格は不要
		15H		9	6	29,000円	①クレーン免許または移動式クレーン免許所有者 ②小型移動式クレーン技能講習 または 床上操作式クレーン技能講習修了者
5 高所作業車 (作業床の高さが10m以上)	2	14H	○	8	6	47,000円	①自動車運転免許(普通・準中・中型・大型)所有者 ②建設機械施工技術検定に合格された方 ③車両系、不整地、フォーク、ショベルローダー等の技能講習(いずれか1つ)修了者
		12H		6	6	44,000円	①移動式クレーン免許所有者 ②小型移動式クレーン技能講習修了者
6 フォークリフト (最大荷重1トン以上)	5	35H	○	11	24	53,000円	自動車免許なしの方(開催についてはご相談ください)
	4	31H		7	24	48,000円	自動車運転免許(普通・準中・中型・大型)所有者
	2	11H		7	4	27,000円	①大型特殊自動車【カタピラ限定を除く】免許所有者 ②自動車運転免許(普通・準中・中型・大型)を有し、特別教育修了後、1トン未満の運転業務経験が3ヶ月以上ある方 重要 事業主による運転業務経験証明及び対象機械の特定自主検査記録表の写しが必要
7 不整地運搬車 (積載荷重1トン以上)	2	11H	○	7	4	47,000円	①大型特殊自動車免許所有者 ②車両系(整地等)または車両系(解体)技能講習修了者 ③自動車運転免許(普通・準中・中型・大型)を有し、特別教育修了後、運転業務経験が3ヶ月以上ある方 重要 事業主による運転業務経験証明及び対象機械の特定自主検査記録表の写しが必要 ④建設機械施工技術検定のうち1級技術検定に合格し、トラクタ系を選択しなかった方 または 2級の2~6種で合格された方
8 ガス溶接	2	13H	○	8	5	25,000円	経験 資格は不要
9 床上操作式 クレーン (つり上げ荷重5トン以上)	3	16H	○	10	6	48,000円	①移動式クレーン免許所有者 ②小型移動式クレーン技能講習修了者 または 玉掛け技能講習修了者

重要 事業主による運転業務経験証明及び対象機械の特定自主検査記録表の写しについて
 受講日の1週間前までに特別教育修了証・経験証明・特定自主検査記録表の写しをFAXお願いします。事前にFAXが無い、もしくは、書類に不備がある場合は、受講をお断りすることがあります。

〔初日受付時刻〕 AM8:00 〔受講年齢〕 18歳以上

特別教育(労働安全衛生法59条)

科目	日数	助成金	受講料(税込) (テキスト代含)	対象
小型車両系 (整地・運搬・積込・掘削) 機体質量3トン未満 学科・実技	2	○	20,000円	ミニバックホー・ブルドーザー・ホイールローダー等の 運転
ローラー(締固用機械) 質量制限なし 学科・実技	2	○	20,000円	ローラー・ハンドガイドローラー・コンバインドローラー 等の運転
高所作業車 作業床高さ10m未満 学科・実技	2	○	20,000円	トラック式・ホイール式・クローラー式の運転
クレーン つり上げ荷重5トン未満 学科・実技	2	○	20,000円	重要 受講は玉掛け技能講習修了済の方のみの 受講となります。事前に修了証のFAXを お願いします 天井クレーン・ホイスト・タワークレーン・ケーブル クレーン等の運転
フォークリフト 最大荷重1トン未満 学科・実技	2		20,000円	ミニフォークリフトの運転 (開催についてはお問い合わせください)
自由研削砥石の取替業務 学科・実技	1	○	13,000円	卓上用・携帯用グラインダ・切断機等の砥石の取替 または取替時の試運転の業務
伐木(チェーンソー) 学科・実技	3		30,000円	チェーンソーを用いて行う立木の伐木、かかり木の 処理または造材の業務
酸素欠乏危険作業 硫化水素中毒 学科	1	○	12,000円	井戸・暗渠・マンホール・貯蔵庫等、酸素欠乏危険作業 (硫化水素含む)に係る業務
粉じん作業 学科	1	○	12,000円	鋳業・鋳物業等粉じんに係る作業
フルハーネス型墜落制止用器具 学科・実技	1	○	13,000円	高さが2メートル以上の箇所で作業床の設置が困難 なところにおいて、墜落制止用器具のうちフルハーネ ス型のものを用いて行う作業に係る業務
テールゲートリフター 学科・実技	1		16,000円	荷を積み卸す作業におけるテールゲートリフターの操作

安全教育(労働安全衛生法第60条の2、他)

科目	日数	受講料(税込) (テキスト代含)	対象
振動工具の取扱い(チェーンソーを除く) 学科	1	12,000円	削岩機・コンクリートブレーカ等を使用する振動業務に 従事する者
職長・安全衛生責任者 学科	2	24,000円	建設業等において新たに職務に就く職長等(監督者)に 対する教育
刈払機 学科・実技	1	13,000円	刈払機を使用する作業に従事する者
丸のこ 学科・実技	1	13,000円	丸のこ取扱・携帯用丸のこ盤を使用して行う作業に従事 する者
フォークリフト運転業務従事者 安全衛生教育 学科	1	12,000円	フォークリフト運転技能講習修了者(再教育) (開催についてはお問い合わせください)

※都合により講習日程を変更・中止する場合がありますのでご了承ください。

日程変更のお知らせ



(株) PCT 【山梨教習所】

4月26日 更新

【技能講習】				
内容	種目	コース	日数	日程
追加	高所作業車	14・12	2日間	5/21(火)~22(水)
中止	フォークリフト(土日)	31H	4日間	5/11・12・18・19

【特別教育】				
内容	種目	コース	日数	日程
追加	フルハーネス		1日間	5/8(水)
追加	テールゲートリフター		1日間	5/18(土)
追加	フルハーネス		1日間	5/25(土)
追加	フルハーネス		1日間	6/20(木)

【安全衛生教育】				
内容	種目	コース	日数	日程
追加	刈払機		1日間	5/28(火)

お気軽に
ご相談ください

- 定期日程以外でも、人数により臨時講習を開催します
- 特別教育・安全衛生教育は出張講習も行います

日程表

(2024年) 4月		1	2	3	4	5	6	7	8	9	10	11	12	13	14	15	16	17	18	19	20	21	22	23	24	25	26	27	28	29	30		
		月	火	水	木	金	土	日	月	火	水	木	金	土	日	月	火	水	木	金	土	日	月	火	水	木	金	土	日	月	火		
技能講習	1 車両系(整地等)	14H																							14H								
	2 車両系(解体)																																
	3 小型移動式クレーン									16Hのみ						20H・16H									16Hのみ								
	4 玉掛け																																
	5 高所作業車							休																								休	
	6 フォークリフト							講		31H							31H								31H							講	
	7 不整地運搬車																																
	8 ガス溶接																																
	9 床上操作式クレーン																																
特別教育	砥石		小型車両											リフター	追加	粉じん		伐木						ハーネス	追加								
安全教育									丸のこ			刈払い													職長		刈払い						

(2024年) 5月		1	2	3	4	5	6	7	8	9	10	11	12	13	14	15	16	17	18	19	20	21	22	23	24	25	26	27	28	29	30	31	
		水	木	金	土	日	月	火	水	木	金	土	日	月	火	水	木	金	土	日	月	火	水	木	金	土	日	月	火	水	木	金	
技能講習	1 車両系(整地等)														14H																	14H	
	2 車両系(解体)																																
	3 小型移動式クレーン										16Hのみ															20H・16H						16Hのみ	
	4 玉掛け																																
	5 高所作業車																																
	6 フォークリフト									31H						31H																31H	
	7 不整地運搬車																																
	8 ガス溶接																																
	9 床上操作式クレーン																																
特別教育									ハーネス	追加								リフター	追加					小型車両		追加	ハーネス						
安全教育										刈払い						職長									振動				刈払い	追加			

予告なく日程が変更又は講習が中止となる場合があります。最新情報はホームページにてご確認ください。

日程表

(2024年) 6月		1	2	3	4	5	6	7	8	9	10	11	12	13	14	15	16	17	18	19	20	21	22	23	24	25	26	27	28	29	30	
		土	日	月	火	水	木	金	土	日	月	火	水	木	金	土	日	月	火	水	木	金	土	日	月	火	水	木	金	土	日	
技能講習	1 車両系(整地等)			14H						38H												14H										
	2 車両系(解体)																															
	3 小型移動式クレーン							16Hのみ														20H・16H						16Hのみ				
	4 玉掛け																															
	5 高所作業車																															
	6 フォークリフト																															
	7 不整地運搬車																															
	8 ガス溶接																															
	9 床上操作式クレーン																															
特別教育	リフター 砥石						小型車両															ハース追加										
安全教育																																

(2024年) 7月		1	2	3	4	5	6	7	8	9	10	11	12	13	14	15	16	17	18	19	20	21	22	23	24	25	26	27	28	29	30	31	
		月	火	水	木	金	土	日	月	火	水	木	金	土	日	月	火	水	木	金	土	日	月	火	水	木	金	土	日	月	火	水	
技能講習	1 車両系(整地等)			14H																		38H				14H							
	2 車両系(解体)																																
	3 小型移動式クレーン																																
	4 玉掛け																																
	5 高所作業車																																
	6 フォークリフト																																
	7 不整地運搬車																																
	8 ガス溶接																																
	9 床上操作式クレーン																																
特別教育	ハース						小型車両																										
安全教育								丸のこ 刈払い																									

予告なく日程が変更又は講習が中止となる場合があります。最新情報はホームページにてご確認ください。

日程表

(2024年) 8月		1	2	3	4	5	6	7	8	9	10	11	12	13	14	15	16	17	18	19	20	21	22	23	24	25	26	27	28	29	30	31			
		木	金	土	日	月	火	水	木	金	土	日	月	火	水	木	金	土	日	月	火	水	木	金	土	日	月	火	水	木	金	土			
技能講習	1 車両系(整地等)	14H																				14H		38H											
	2 車両系(解体)																																		
	3 小型移動式クレーン							16Hのみ															20H・16H												
	4 玉掛け																																		
	5 高所作業車																																		
	6 フォークリフト						31H																	31H										31H	
	7 不整地運搬車																																		
	8 ガス溶接																																		
	9 床上操作式クレーン																																		
特別教育			クレーン																																
安全教育																																			

(2024年) 9月		1	2	3	4	5	6	7	8	9	10	11	12	13	14	15	16	17	18	19	20	21	22	23	24	25	26	27	28	29	30				
		日	月	火	水	木	金	土	日	月	火	水	木	金	土	日	月	火	水	木	金	土	日	月	火	水	木	金	土	日	月				
技能講習	1 車両系(整地等)			14H																			38H										14H		
	2 車両系(解体)																																		
	3 小型移動式クレーン			16Hのみ									20H・16H										16Hのみ												
	4 玉掛け																																		
	5 高所作業車	休														休																			
	6 フォークリフト	講			31H							31H				講							31H		31H 土・日コース										
	7 不整地運搬車	日																																	
	8 ガス溶接																																		
	9 床上操作式クレーン																																		
特別教育																																			
安全教育																																			

予告なく日程が変更又は講習が中止となる場合があります。最新情報はホームページにてご確認ください。

日程表

(2024年) 10月		1	2	3	4	5	6	7	8	9	10	11	12	13	14	15	16	17	18	19	20	21	22	23	24	25	26	27	28	29	30	31	
		火	水	木	金	土	日	月	火	水	木	金	土	日	月	火	水	木	金	土	日	月	火	水	木	金	土	日	月	火	水	木	
技能講習	1 車両系(整地等)										14H											38H								14H			
	2 車両系(解体)																																
	3 小型移動式クレーン										16Hのみ						20H・16H														16Hのみ		
	4 玉掛け						休							休											休								
	5 高所作業車						講							講											講								
	6 フォークリフト				31H		日		31H					日											日					31H			
	7 不整地運搬車																																
	8 ガス溶接																																
	9 床上操作式クレーン																																
特別教育		粉じん		酸欠			小型車両					砥石				リフター	ハーネス						高所		小型車両				リフター				
安全教育			丸のこ	刈払い													伐木																

(2024年) 11月		1	2	3	4	5	6	7	8	9	10	11	12	13	14	15	16	17	18	19	20	21	22	23	24	25	26	27	28	29	30		
		金	土	日	月	火	水	木	金	土	日	月	火	水	木	金	土	日	月	火	水	木	金	土	日	月	火	水	木	金	土		
技能講習	1 車両系(整地等)					14H																								14H			
	2 車両系(解体)																																
	3 小型移動式クレーン					16Hのみ							20H・16H																		16Hのみ		
	4 玉掛け				休														休														
	5 高所作業車				講														講														
	6 フォークリフト				日	31H								31H					日										31H				
	7 不整地運搬車																																
	8 ガス溶接																																
	9 床上操作式クレーン																																
特別教育								リフター					小型車両					ハーネス				ローラー								リフター			
安全教育		刈払い					振動																		職長			刈払い					

予告なく日程が変更又は講習が中止となる場合があります。最新情報はホームページにてご確認ください。

日程表

(2024年) 12月		1	2	3	4	5	6	7	8	9	10	11	12	13	14	15	16	17	18	19	20	21	22	23	24	25	26	27	28	29	30	31			
		日	月	火	水	木	金	土	日	月	火	水	木	金	土	日	月	火	水	木	金	土	日	月	火	水	木	金	土	日	月	火			
技能講習	1 車両系(整地等)				14H									38H												14H									
	2 車両系(解体)																																		
	3 小型移動式クレーン				16Hのみ								20H・16H												16Hのみ										
	4 玉掛け																																		
	5 高所作業車	休																						休									休		
	6 フォークリフト	講			31H								31H											講										講	
	7 不整地運搬車	日																						日										日	
	8 ガス溶接																																		
	9 床上操作式クレーン																																		
特別教育		ハーネス						クレーン				小型車両					リフター					砥石			小型車両		リフター								
安全教育				職長				伐木																		刈払い									

(2025年) 1月		1	2	3	4	5	6	7	8	9	10	11	12	13	14	15	16	17	18	19	20	21	22	23	24	25	26	27	28	29	30	31				
		水	木	金	土	日	月	火	水	木	金	土	日	月	火	水	木	金	土	日	月	火	水	木	金	土	日	月	火	水	木	金				
技能講習	1 車両系(整地等)												38H		14H											14H										
	2 車両系(解体)																																			
	3 小型移動式クレーン											16Hのみ														20H・16H										
	4 玉掛け																																			
	5 高所作業車			休																								休								
	6 フォークリフト			講				31H																		31H		講		31H						
	7 不整地運搬車																																			
	8 ガス溶接																																			
	9 床上操作式クレーン																																			
特別教育							小型車両		伐木								リフター					ローラー				リフター							小型車両			
安全教育																																				

予告なく日程が変更又は講習が中止となる場合があります。最新情報はホームページにてご確認ください。

日程表

(2025年) 2月		1	2	3	4	5	6	7	8	9	10	11	12	13	14	15	16	17	18	19	20	21	22	23	24	25	26	27	28			
		土	日	月	火	水	木	金	土	日	月	火	水	木	金	土	日	月	火	水	木	金	土	日	月	火	水	木	金			
技能講習	1 車両系(整地等)			14H												38H										14H						
	2 車両系(解体)																															
	3 小型移動式クレーン	16Hのみ											16Hのみ										20H・16H									
	4 玉掛け																															
	5 高所作業車										休															休						
	6 フォークリフト			31H							講															講		31H				
	7 不整地運搬車																															
	8 ガス溶接																															
	9 床上操作式クレーン																															
特別教育	高所						リフター							ハーネス											リフター			酸欠				
安全教育	刈払い					職長																										

(2025年) 3月		1	2	3	4	5	6	7	8	9	10	11	12	13	14	15	16	17	18	19	20	21	22	23	24	25	26	27	28	29	30	31
		土	日	月	火	水	木	金	土	日	月	火	水	木	金	土	日	月	火	水	木	金	土	日	月	火	水	木	金	土	日	月
技能講習	1 車両系(整地等)	14H																14H					38H									
	2 車両系(解体)																															
	3 小型移動式クレーン											16Hのみ											20H・16H						16Hのみ			
	4 玉掛け																															
	5 高所作業車																休														休	
	6 フォークリフト			31H							31H						休										31H					休
	7 不整地運搬車																															
	8 ガス溶接																															
	9 床上操作式クレーン																															
特別教育											小型車両		砥石									伐木					小型車両					
安全教育	刈払い					職長								ハーネス	リフター														ローラー	リフター		

予告なく日程が変更又は講習が中止となる場合があります。最新情報はホームページにてご確認ください。

1 お申込方法 (受講までの流れ) **【外国籍の方は事前面談が必要です】**

1 予約

まずは、ご予約
(受付)ください。



2 申込書の作成

ホームページからダウンロード
郵送・FAXも致します。

3 FAXしてください

申込書、免除書類等を
FAXしてください。

4 受講

必要書類等は全て
(原本)をご持参ください。

2 当日の持参品 (初日受付時刻) AM8:00

■講習開始時刻に遅れた場合は、いかなる理由においても受講できません。

		技能講習	特別・安全教育
<input type="checkbox"/> 受講申込書 修正液等の使用は不可	■事前に送付したものまたはWEBよりダウンロードしたもの。 (原本をご持参ください)	○	○
<input type="checkbox"/> 写真 タテ30mm×ヨコ24mm (証明写真BOXあります)	■写真の裏面に氏名(フルネーム)をご記入ください。 ■申込書に貼付不要(そのまま持ちください)。	1枚 (無帽、サングラス、マスク不可)	
<input type="checkbox"/> 印鑑 (認印)	ご記入内容に修正があった場合等、必要。	○	○
<input type="checkbox"/> ご本人確認書類	■自動車運転免許証 ■当社教習所発行の修了証は可。(技能・特別・安全) ■各種国家資格やパスポートも可。(有効期限内のもの) ■外国籍の方は在留カード	○	○
<input type="checkbox"/> 受講条件を確認する免許証・修了証(原本)	受講資格を確認します。	△	△
<input type="checkbox"/> 過去に山梨教習所で発行済の修了証	統合修了証を発行するため(但し、講習の種類毎) (当教習所で初めて受講される方は不要。)	△	△
<input type="checkbox"/> 日本語理解力についての申請書	■外国籍の方	○	○

○…必須 △…該当者は持参

3 受講料について

■振込

講習日の3日前(土日祝含まず)までにご入金ください。

三菱UFJ銀行 新東京支店(147)
普通 7760130
名義:カ)ピーシーティー
※教習所により口座番号は異なります。

【注意】

- 入金の確認できない場合は、受講できません。
- 受講開始後の受講料返金には応じられません。
- 振込手数料はご負担願います。
- 会社でお支払いの場合⇒会社名でお振込みください。
個人でお支払いの場合⇒ご本人の氏名でお振込みください。

■お振込後の受講キャンセルにつきましては、返金事務手数料として、お一人様につき1,000円を申し受けます。

4 その他 留意点

- 車でお越しの方…敷地内の指定場所へ駐車してください。できる限り乗り合せてお越しください。
- 昼食について…各自でご用意ください。

【実技のある講習について】

実技の服装	長袖シャツ、長ズボン、ヘルメット、安全靴
雨天時	雨具(雨合羽、長靴等)
夏季	「熱中症対策」として水筒(自販機は完備)
冬季	防寒着

上記に加え

玉掛け	革手袋
高所作業車	墜落制止用器具(フルハーネス型)
伐木	革手袋、切創防止用ズボンまたはチャップス、ゴーグルまたはバイザー
刈払い	革手袋、ゴーグルまたはバイザー

■車両系(解体)・刈払い・テールゲートリフターは、**初日に実技講習**がございますので事前に上記の準備をお願いします。
お持ちでない場合は貸与いたします。
その他の実技を伴う講習については、2日目以降の実施となりますので前日に講師から詳しくご説明します。

<p>助成の条件</p>	<ol style="list-style-type: none"> 1. 雇用保険料率が18.5/1,000であること。(R5年12月時点) 2. 資本金が3億円以下又は労働者数が300人以下の雇用保険の適用事業所であること。 3. 受講させる従業員が雇用保険被保険者であること。 4. 注意 すべての講習日に通常の賃金以上を支払っていること。 5. 注意 講習費用が全額事業所の負担であること。
<p>対象講習</p>	<div style="background-color: #4CAF50; color: white; padding: 5px; text-align: center; margin-bottom: 10px;"> 技能講習 </div> <ul style="list-style-type: none"> <li style="width: 50%;">●車両系建設機械[整地等] <li style="width: 50%;">●車両系建設機械[解体用] <li style="width: 50%;">●小型移動式クレーン <li style="width: 50%;">●玉掛け <li style="width: 50%;">●高所作業車 <li style="width: 50%;">●不整地運搬車 <li style="width: 50%;">●床上操作式クレーン <div style="background-color: #4CAF50; color: white; padding: 5px; text-align: center; margin-bottom: 10px;"> 特別教育 </div> <ul style="list-style-type: none"> <li style="width: 33%;">●小型車両系[整地等] <li style="width: 33%;">●ローラー <li style="width: 33%;">●高所作業車 <li style="width: 33%;">●クレーン <li style="width: 33%;">●砥石 <li style="width: 33%;">●酸欠 <li style="width: 33%;">●粉じん <li style="width: 33%;">●フルハーネス
<p>申請の流れ</p>	<div style="text-align: center;"> <div style="background-color: #E57373; border-radius: 50%; width: 40px; height: 40px; display: flex; align-items: center; justify-content: center; margin: 0 auto 10px auto;"> 確認 </div> <p style="text-align: center;">▼</p> <div style="background-color: #E57373; border-radius: 50%; width: 40px; height: 40px; display: flex; align-items: center; justify-content: center; margin: 0 auto 10px auto;"> 予約 </div> <p style="text-align: center;">▼</p> <div style="background-color: #E57373; border-radius: 50%; width: 40px; height: 40px; display: flex; align-items: center; justify-content: center; margin: 0 auto 10px auto;"> 支払 </div> <p style="text-align: center;">▼</p> <div style="background-color: #E57373; border-radius: 50%; width: 40px; height: 40px; display: flex; align-items: center; justify-content: center; margin: 0 auto 10px auto;"> 受講 </div> <p style="text-align: center;">▼</p> <div style="background-color: #E57373; border-radius: 50%; width: 40px; height: 40px; display: flex; align-items: center; justify-content: center; margin: 0 auto 10px auto;"> 申請 </div> <p style="text-align: center;">▼</p> <div style="background-color: #E57373; border-radius: 50%; width: 40px; height: 40px; display: flex; align-items: center; justify-content: center; margin: 0 auto 10px auto;"> 認定 </div> </div> <p style="margin-top: 10px;">助成金の対象かどうか「管轄の労働局」へ確認してください。 山梨労働局 職業安定部職業対策課 TEL:055-225-2858</p> <p>教習所へ受講の予約をしてください。 ご予約の際、助成金を申請することをお知らせください。</p> <p>受講料金を教習所へ全額お支払いください。 (会社名にてお振込みください)</p> <p>受講後、当社より助成金申請書をお渡します。 (技能講習は後日郵送、特別教育は修了日にお渡し予定)</p> <p>助成金申請書類一式を管轄の労働局へ提出してください。 (受講後2ヶ月以内)</p> <p>労働局の審査後に助成金が振り込まれます。</p>

周辺道路が大変混雑いたします。
お早めにお越しください。

株式会社 PCT 山梨教習所

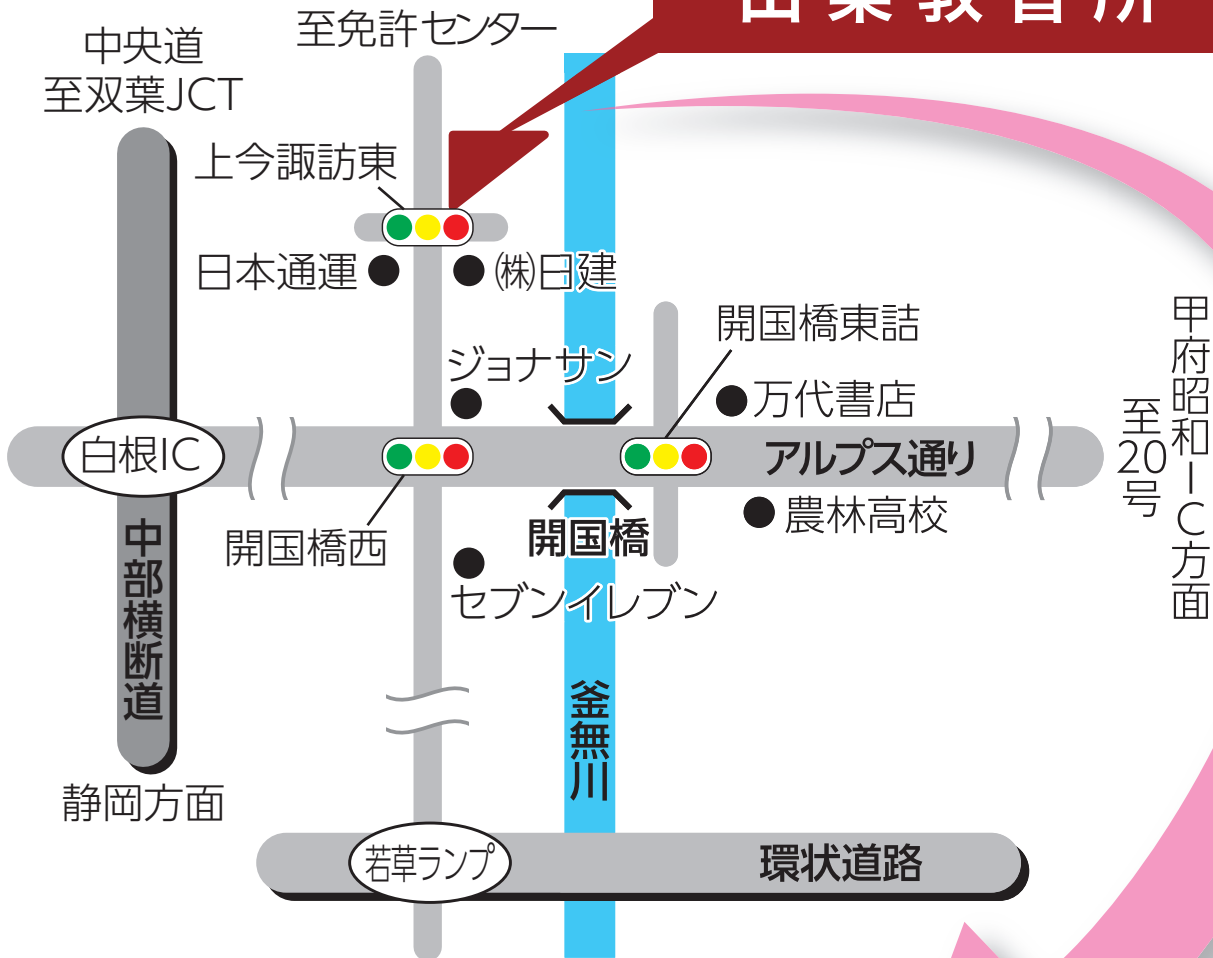

近隣地図

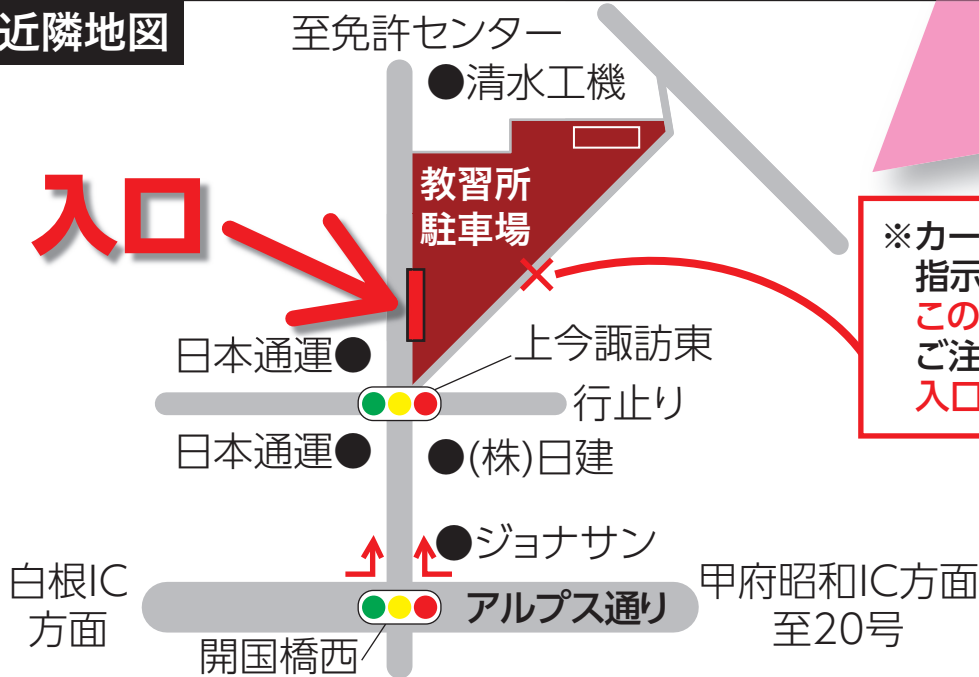

※カーナビ等の案内でこの道を指示される場合がありますが、
この道に入口はありませんので
ご注意ください。
入口は西側のみとなります。



マップコード

このQRコードを読み込むと、Google Mapで検索できます。

※QRコードは(株)デンソーの登録商標です。

株式会社PCT 山梨教習所

〒400-0211 山梨県南アルプス市上今諏訪709 TEL 055-284-3561